sirventes BERLIN Berliner Naschmarkt

Kirche Am Hohenzollernplatz Berlin

105. NoonSong

Samstag 26.3.2011, 12:00

Leseordnung von Okuli

Liturgie

Mitwirkende:
sirventes berlin:
Miriam Fahnert, Elisabeth Fischer, Wiebke Kretzschmar, Jonny Kreuter, Christoph Burmester, Stephan Gähler, Martin Backhaus, Werner Matusch
KMD Jörg Strodthoff, Orgel; Leitung: Stefan Schuck
Liturgin: Pfarrerin Anna Kim-Chi Nguyen-Huu

Einzug

Gemeinde sitzt Orgel: Johann Pachelbel (1653 - 1706): Toccata in F

Liturgie: Richard Sheppard (*1949): Preces & Responses

Der Vorsänger, die Liturgin und der Chor singen den INGRESSUS

Gemeinde steht

Vorsänger: Herr, tu meine Lippen auf
Chor: Dass mein Mund deinen Ruhm verkünde.
Liturgin: O Herr, komme mir zu Hilfe
Chor: O Herr, eile mir zur Hilfe.
Liturgin: Ehre sei dem Vater und dem Sohn und dem Heiligen Geist
Chor: Wie es war im Anfang, so auch jetzt und allezeit und in Ewigkeit. Amen.
Liturgin: Preiset den Herrn
Chor: Des Herrn Name sei gepriesen.

Es folgen zwei PSALMEN, gesungen vom Chor

Gemeinde sitzt

Tagespsalm: Ps 31: Felix Mendelssohn Bartholdy (1809 - 1847): Defend me Lord from shame

Wochenpsalm: Psalm 25b: Johann Hermann Schein (1586 - 1630): Wende Dich, Herr

Liturgin: Schriftlesung aus dem 4. Buch Mose, Kapitel 20, 1-13
Chor: Responsorium

Der Chor singt das CANTICUM

Canticum: Giovanni Matteo Asola (ca. 1532 - 1609): Christus factus est
Christus ist für uns gehorsam geworden bis zum Tod am Kreuze. Daher hat ihn Gott über alle erhöht und ihm den Namen verliehen, der größer ist als alle Namen.

Der Vorsänger und der Chor singen die PRECES

Gemeinde steht

Vorsänger: Lasset uns beten:
Chor: Herr, erbarme Dich unser. Christ, erbarme Dich unser. Herr, erbarme Dich unser.
Vorsänger: Vater unser im Himmel...

Gemeinde:

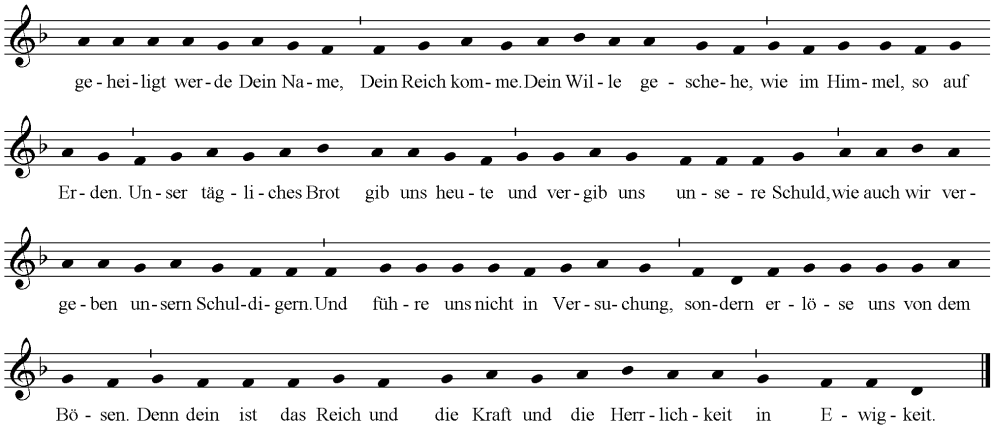

Chor: Amen
Liturgin: Erweise uns, Herr, Deine Huld
Chor: Und schenk uns Dein Heil.
Liturgin: O Herr, rette Deine Kirche
Chor: Und gnädiglich erhör uns, wenn wir zu Dir rufen.
Liturgin: Bekleide Deine Diener mit Gerechtigkeit
Chor: Und Deine Frommen sollen jubeln.
Liturgin: O Herr, rette Dein Volk
Chor: Und segne Dein Erbe.
Liturgin: Gib Frieden in unseren Tagen, o Herr
Chor: Denn da ist niemand, der für uns streiten könnte,
denn nur Du, o Gott.
Liturgin: Schaffe in uns, o Gott, ein reines Herz
Chor: Und nimm Deinen heil'gen Geist nicht von uns.

Es folgen drei KOLLEKTEN, gesungen von der Liturgin

Tageskollekte

Allmächtiger Gott, unser Erlöser. Oft haben wir darin versagt, Deine Vergebung den Menschen zu bringen und ihnen Hoffnung zu geben. Erneuere uns durch Deinen Geist, Deinen Geboten zu folgen und Deine Güte auszubreiten durch Jesus Christus, Deinen Sohn, unsern Herrn, der mit Dir in der Gemeinschaft des Heiligen Geistes lebt und regiert in Ewigkeit. Amen.

Eine Kollekte um Frieden.

O Gott, von dem jedes heilige Verlangen, aller gute Rat und rechtes Wirken kommt: Gib Deinen Dienern jenen Frieden, welchen die Welt nicht geben kann; auf daß unsere Herzen an Deinen Geboten hangen und wir also, durch Dich bewahrt gegen Furcht vor unsern Feinden, unsre Zeit in Ruhe und Frieden verleben mögen; durch das Verdienst Jesu Christi unsres Heilandes. Amen.

Eine Kollekte um Hilfe in Gefahren.

Erleuchte unsere Finsternis, wir bitten Dich, o Herr, und behüte uns gnädiglich vor allen Anfechtungen und Gefahren: um der Liebe Deines einigen Sohnes, unsres Heilandes Jesu Christi willen. Amen.

Gemeinde bleibt, wenn möglich, stehen

Der Chor und die Gemeinde singen den Hymnus

Chor: Bartholomäus Gesius (1560 - 1613):
Wenn meine Sünd mich kränken, Vers 1

Alle: Vers 2 + 3

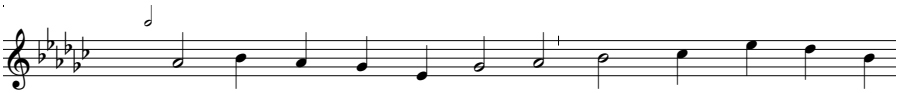

2. O Wun - der oh - ne Ma - ßen, wenn man's be - trach - tet
es hat sich mar - tern las - sen der Herr für sei - nen
3. Was kann mir denn nun scha - den der Sün - den gro - ße
Ich bin bei Gott in Gna - den, die Schuld ist all - zu -

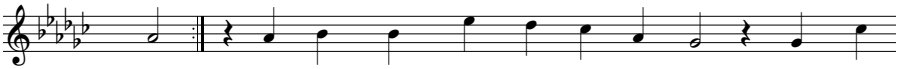

2. recht: Knecht; es hat sich selbst der wah - re Gott für mich
3. Zahl? mal be - zahlt durch Chri - sti teu - res Blut, dass ich

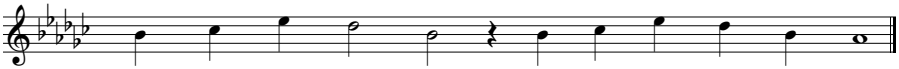

ver - lor - nen Men - schen ge - ge - ben in den Tod.

nicht mehr darf fürch - ten der Höl - le Qual und Glut.

Chor: Vers 4

Gemeinde steht

Liturgin: Segen
Chor: Amen

Auszug (Gemeinde steht während des Auszuges von Chor und Liturgin)

Gemeinde sitzt

Orgel: Johann Pachelbel: Ciacona in f

Vorschau auf das NoonSong-Programm der nächsten Woche:

Preces & Responses:	Thomas Tomkins (1572 - 1656): Preces & Responses
Tagespsalm:	Psalm 94: Pierre Passerau (1509 - 1547): Auxilium meum
Wochenpsalm:	Psalm 132: Claudio Monteverdi (1567 - 1643): Lamento
Canticum:	Melchior Franck (ca 1580 - 1639): Fürwahr, er trug unsere Krankheit
Hymnus:	Johann Sebastian Bach (1685 - 1750): Jesu, meine Freude

Wir bitten herzlich um Ihre Spende am Ausgang. Danke!